

**Herzlich
willkommen an
der HLA**



Handelslehranstalt Bruchsal



Schulträger:

Landkreis Karlsruhe

Schulleiter:

Gerold Greil

Stv. Schulleiter:

Siegfried Baumgärtner

Abteilungsleiterin

Wirtschaftsgymnasium: Julia Bähr

Abteilungsleiterin

Berufskolleg: Christina Manz



Warum Wirtschaft?

Warum kostet eine Brezel 1 €
und ein iPhone 1.000-mal so viel?
Wie bestimmt man Preise?



Warum Wirtschaft?



Ich will später
mein eigener Chef sein!
– *Aber wie geht das?*



Existenzgründungen in Deutschland

Gewerbliche Unternehmensgründungen und -schließungen* in Tausend



Neugründungen 2016 nach Rechtsform (Anteil in Prozent)

Einzelunternehmen	79,6 %
GmbH	12,3
GbR	5,1
GmbH & Co. KG	1,9
Sonstige	1,1

GmbH – Gesellschaft mit beschränkter Haftung;
GBR – Gesellschaft bürgerlichen Rechts;
GmbH & Co. KG – Gesellschaft mit beschränkter
Haftung & Kommanditgesellschaft

Quelle: Statistisches Bundesamt

*Daneb Umwandlungen in andere Rechtsformen und Zurückge bzw. Fortzüge



Warum Wirtschaft?

Woran kann man sehen, ob
es uns **gut** oder **schlecht**
geht?



Lebensstandard in Deutschland

Von je 100
privaten Haushalten
verfügen so viele über:



Quelle: Statistisches Bundesamt (Einkommens- und Verbrauchsstichprobe)
© GfK

*... und wie kann man es besser
machen?*

Die Leistung unserer Wirtschaft

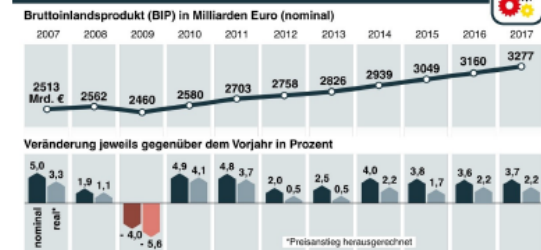

Warum Wirtschaft?

Das Einkommen der Haushalte

Durchschnittlich verfügbares Jahreseinkommen der privaten Haushalte je Einwohner in Deutschland* im Jahr 2016

- weniger als 20 000 €
- 20 000 bis 21 999
- 22 000 bis 23 999
- 24 000 bis 26 999
- 27 000 € und mehr

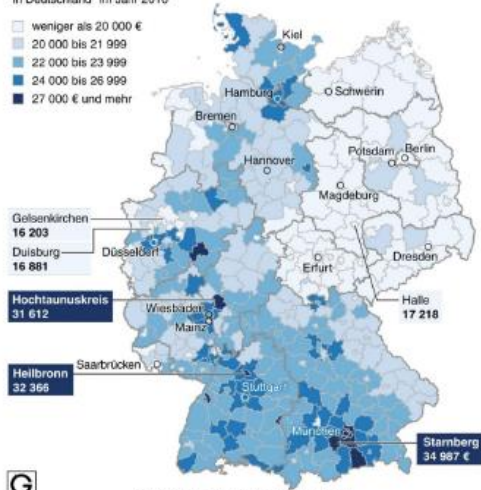

© Globus

*In den 401 Landkreisen und kreisfreien Städten
Quelle: Volkswirtschaftliche Gesamtrechnungen der Länder (Oktober 2018)



Wie und wo kann ich
später mal genug
Geld verdienen?

*... und wo
kommt
eigentlich das
Geld her?*



Warum Wirtschaft?



Wie tickt die Welt(wirtschaft)?



Die größten Volkswirtschaften der Welt

Wirtschaftsleistung* 2017 in Milliarden Dollar

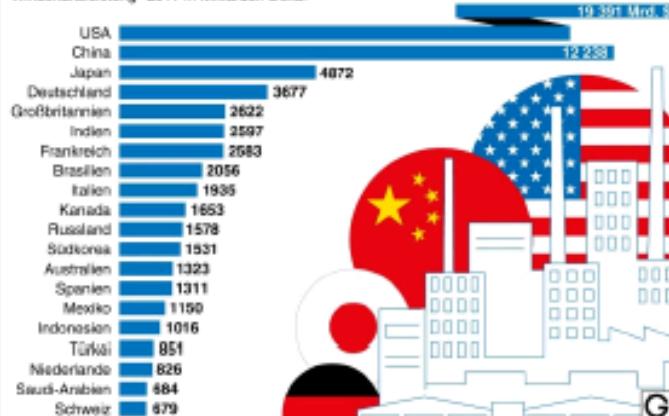

Globale Handelsströme

Warenhandel 2016 in Milliarden Dollar



	Wirtschaftsgymnasium	Berufskolleg I
Aufnahme- voraus- setzung(en)	<ul style="list-style-type: none"> ▪ Mittlere Reife ▪ \emptyset mindestens 3,0 in den Fächern D, E, M ▪ in jedem dieser Fächer mindestens die Note 4 	<ul style="list-style-type: none"> ▪ Mittlere Reife
Abschluss	Allgemeine Hochschulreife (Abitur)	Abschluss des BK I Fachhochschulreife (nach BK II)
Anmelde- verfahren	Bewo-Online	
Anmelde- zeitpunkt	bis 02.03.2020	
Auswahl- verfahren	Zentral Anteilig Plätze für mittleren Bildungsabschluss und Gym.	Zentral \emptyset aller Fächer getrennt nach Art der zuführenden Schulen

Wirtschaftsgymnasium an der HLA Bruchsal

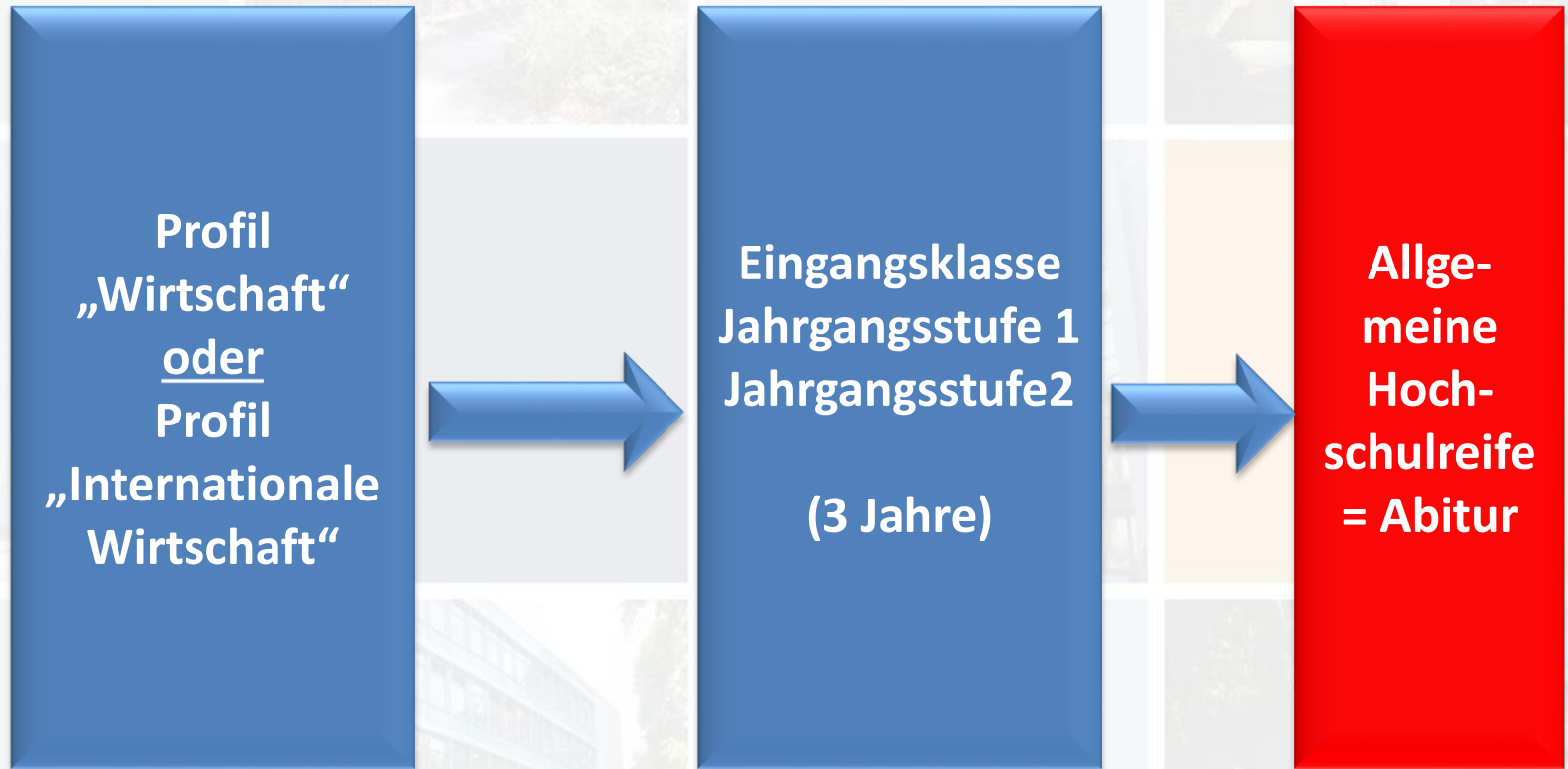

Profile an der HLA Bruchsal

Wirtschaft oder Internationale Wirtschaft



Unterrichtsfächer der Eingangsklasse

Pflichtfächer

- VBL / IVBL
- Deutsch
- Englisch
- Mathematik
- Geschichte mit Gemeinschaftskunde
- Religionslehre/ Ethik
- Physik
- Chemie
- Biologie
- Informatik
- Sport

Welches Wahlpflichtfach ?

Französisch



Italienisch



Spanisch



Wirtschaftsinformatik



Bildende Kunst



WGI: Global Studies

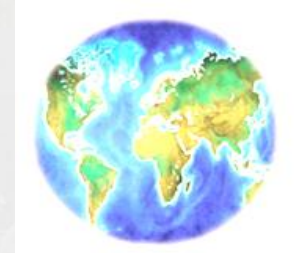

Voraussetzungen in Fremdsprache erfüllt?

Ja:

→ 2. Fremdsprache (von Klasse 7 bis 10)

→ Oder: Klasse 6 bis 9 (G8 Gymnasium)

Nein:

→ Französisch / Italienisch / Spanisch im WG

Wahlpflichtfächer WGW

Sprache erfüllt:

Französisch A (3)

Französisch B (4)

Italienisch B (4)

Spanisch B (4)

Bildende Kunst (2)

Wirtschaftsinformatik (2)

Sprache **NICHT** erfüllt:

Französisch B (4)

Italienisch B (4)

Spanisch B (4)

→ Entscheidung für 1 WPF



Wahlpflichtfächer WGI



Sprache erfüllt:

Pflicht: **Global Studies** (2)

evtl. freiwillig:

Französisch A (3)

Französisch/Italienisch/Spanisch B (4)



Sprache NICHT erfüllt:

Pflicht: **Global Studies** (2)

UND zusätzlich 2. Sprache

Französisch B (4)

Italienisch B (4)

Spanisch B (4)



Unterrichtsfächer der Eingangsklasse

Wahlfächer

Bildende Kunst (2)

Musik (2)

Wirtschaftsinformatik (2)

→ freiwillig

Berufskollegs an der HLA Bruchsal



Kaufmännisches
Berufskolleg I
(BK I)



Ø
mindestens
3,0 in den
Fächern D, E,
M und BWL

Kaufmännisches
Berufskolleg II
(BK II)



Fachhoch-
schulreife

Studentenafel Kaufmännisches BK I

Allgemeiner Bereich

Wochenstunden

Religionslehre / Ethik	1
Gemeinschaftskunde / Wirtschaftspolitik	2
Deutsch mit Betrieblicher Kommunikation	3
Englisch	3
Mathematik	2

vertiefte
Allgemeinbildung

Berufsfachlicher Bereich

Wochenstunden

Betriebswirtschaftslehre	7
Steuerung und Kontrolle	3
Gesamtwirtschaft	2
Informatik	1
Textverarbeitung	1

Fachtheoretische/
fachpraktische
kaufmännische
Ausbildung

Wahlpflichtbereich

Wochenstunden

Übungsfirma oder Geschäftsprozesse	5
Projektkompetenz	

30

Wahlpflichtfächer

Übungsfirma

Geschäftsprozesse

Praktische Anwendung der theoretischen Inhalte des Fachunterrichts

Arbeiten mit einer integrierten Unternehmenssoftware

Selbständiges Arbeiten im Lernbüro

Angeleitetes Arbeiten im Computersaal

Besuch von lokalen, regionalen und internationalen Übungsfirmenmessen

SAP-Zertifikat

Nach erfolgreichem BK I-Abschluss:

Berufsausbildung oder Berufskolleg II

Aufnahmevoraussetzungen für das BK II:

1. Erfolgreicher BK I – Abschluss
2. Durchschnitt von mindestens **3,0** in den Unterrichtsfächern:

- **Deutsch**
- **Englisch**
- **Mathematik**
- **Betriebswirtschaftslehre**

Studentenafel im Kfm. BK II

Allgemeiner Bereich

Religionslehre / Ethik	1
Geschichte mit Gemeinschaftskunde	1
Deutsch	3
Englisch	3
Mathematik	4
Physik oder Chemie oder Biologie	2

Wochenstunden

vertiefte
Allgemeinbildung

Berufsfachlicher Bereich

Betriebswirtschaftslehre	5
Steuerung und Kontrolle	2
Informatik	1
Gesamtwirtschaft	1

Wochenstunden

Fachtheoretische/
fachpraktische
kaufmännische
Ausbildung

Berufspraktischer Bereich

ÜFA/ GP/ Büromanagement	5
Projektarbeit	2

Wochenstunden

Wahlbereich

Wirtschaft (Zusatzprogramm zum Erwerb des staatl. geprüften Wirtschaftsassistenten)	2
---	---

Wochenstunden

32

Anmeldung bis spätestens 2. März

ONLINE-VERFAHREN

- Registrierung unter www.schule-in-bw.de/bewo
- Dateneingabe online → Ausdruck
- Abgabe (Antrags und Anmeldeunterlagen) an **Schule der 1. Priorität**
- Berufliche Gymnasien und Berufskollegs
- Zuteilung zentral durch RP Karlsruhe

Bewerbung nach 02.März → Warteliste

Ablaufplan BewO 2020

ab 20.
Januar

- Registrierung unter www.schule-in-bw.de/bewo , Online-Eingabe der Bewerbungsdaten und Ausdruck des ausgefüllten Aufnahmeantrags

bis
2. März

- **Abgabe** des von den Erziehungsberechtigten unterschriebenen Aufnahmeantrags und zusätzlich erforderlicher Anmeldeunterlagen **an Schule der ersten Priorität** (und ggf. weiteren auf dem Aufnahmeantrag angegebenen Schulen)

bis 25.
März

- Schriftliche Benachrichtigung per Post über vorläufige Zusage eines Schulplatzes, Platz auf der Nachrückliste oder Absage
- Schriftliche Rückmeldung an zuständige Schule notwendig, wenn keine weitere Teilnahme am Verfahren gewünscht wird.

Ablaufplan für die Bewerbung mit BewO im Jahr 2020

bis
20. Juli
12 Uhr

- **Abgabe des Endzeugnisses** durch Bewerber an zuständiger beruflicher Schule

27. Juli

- **Benachrichtigung** über endgültige Zusage eines Schulplatzes, Platz auf Nachrückliste oder endgültige Absage (Information per **Download** in BewO)

28. Juli

- **Aufnahmetag** an Beruflicher Schule mit verbindlicher Anmeldung (persönlich oder durch Vertreter/in)

Abgabe der Bewerbungen

Bewerbungsunterlagen

**01.03.
jeden
Jahres**

Bewerbungsunterlagen



Sekretariat

Online Bewerberverfahren

**für die öffentlichen
dreijährigen Beruflichen Gymnasien
und Berufskollegs**



BewO

Beratungsnachmittage

Wirtschaftsgymnasium und Berufskolleg

14. Februar 2020 (Freitag)
von 13:30 Uhr bis 15:00 Uhr
und

19. Februar 2020 (Mittwoch)
von 14:00 Uhr bis 15:30 Uhr

→ Bitte die erforderlichen Unterlagen mitbringen
(beglaubigtes Abschlusszeugnis bzw. Kopie des
Halbjahreszeugnisses) + tabellarischer Lebenslauf

Neugierig???



Vorträge Aula	Wirtschafts- gymnasium + Kfm. Berufskolleg	Vorträge B201	Berufsfachschule für Wirtschaft	Highlights B300	Debating B306
	10:30 Uhr und 11:30 Uhr		10:30 Uhr und 11:30 Uhr		11:00 Uhr 12:00 Uhr
	Schulhausführung im Anschluss an die Vorträge	Schulhausführung im Anschluss an die Vorträge	Höhle der Löwen B305		
			11:00 Uhr 12:00 Uhr		

Schulhaus	Eingangsbereich B-Bau	Cafeteria, Sport, Förderverein
	Zwischenstock B100	Übungsfirma-Messestand I, Bundesagentur für Arbeit
	Zwischenstock A200	Musik
	A200	Sekretariat
	Zwischenstock B200	Erasmus, Social Media AG
	B200	<u>Allgemeinbildende Fächer</u> Religion, Mathe, Geschichte/ Gemeinschaftskunde, Ethik, Wirtschaftsgeografie, Literatur/Theater
	Zwischenstock A300	SMV- Stand
	Zwischenstock B300	Übungsfirma-Messestand II
	B300	<u>Profilfächer</u> BWL, Internationale BWL, Global Studies, Ökonomische Studien, Tabletklasse, Geschäftsprozesse, Seminar Kurs, Debating, Wirtschaftsinformatik/Informatik
	A400	<u>Naturwissenschaften</u> Physik, Chemie, Biologie
B400	<u>Allgemeinbildende Fächer</u> Deutsch, Englisch, Spanisch, Italienisch, Französisch, Kunst, Textverarbeitung, Büromanagement	



Kontakt

Abteilungsleitung Wirtschaftsgymnasium

Julia Bähr

Email: julia.baehr@hla-bruchsal.de

Abteilungsleitung Berufskolleg I+II

Christina Manz

Email: christina.manz@hla-bruchsal.de

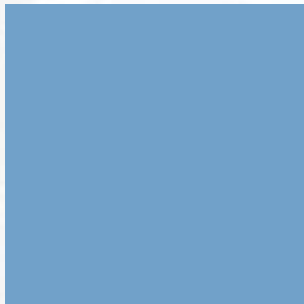
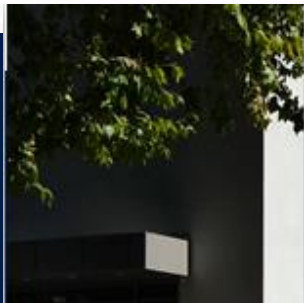

**Vielen Dank für
Ihre
Aufmerksamkeit!**

